

Prix / Price \$	SPECIALTY SALES	SP Plus	reproduction	Smart	CIAQ	AOÛT 2011 AUGUST		CDN - VÉEG/GBV		PRODUCTION		CONFORMATION		PRINCIPAUX / MAJOR		SYSTÈME MAMMAIRE / MA																					
						Valeur d'élevage estimée génomique	Genomic Estimated Breeding Value	Père x GPM	Sire x MGS	IPVG / GLPI	Toupeaux / Heats	Filles / Daughters	Faisabilité / Reliability (%)	LACT / MILK	GRAS / FAT (kg)	Différentielle / Dev. (%)	PROT. (kg)	Différentielle / Dev. (%)	Toupeaux / Heats	Filles / Daughters	Faisabilité / Reliability (%)	CONFORMATION	Syst. mammaire / Mammary Syst.	Poids de membres / Feet & Legs	Groupes / Rump	Profondeur du pis / Udder Depth	Texture du pis / Udder Texture	Suq. machine / Med. Susceptibility	Attache ovale / Fore Attachment	Pos. tray avant / Fore Plat.	Hour. ant. cr. / Rear Alt. Height	Long. ant. cr. / Rear Alt. V	Pos. tray				
✓	✓					200 HO 402	Mainstream	MANIFOLD, Ex	OMan x BW Marshall	M2544	85	148	87	2045	92	.15	74	.08	73	121	83	4	4	-1	1	-2	2	H/S	-	-1	5	1	R/C	5	-	4	É/W
✓	✓					200 HO 2235	Smithden	ADMIRAL, TB/VG-Extra	Goldwyn x Allen	2536	59	85	90	1528	83	.25	59	.07	33	48	86	12	11	7	7	-1	2	H/S	9	9	10	8	R/C	5	9	4	R/C
✓	✓					200 HO 5611	Premier-Kerndt	SAILING-ET, BP/GP	Goldwyn x Morty	M2360	62	102	86	1872	98	.26	64	.03	48	79	83	15	11	6	16	6	0	-	14	5	5	R/C	12	-	7	R/C	
✓	✓					200 HO 9804	Crockett-Acres	EIGHT-ET, Ex-SP	OMan x Mtoto	2358	74	94	94	1357	73	.21	78	.28	67	89	90	-1	0	1	-5	3	0	-2	0	-2	1	R/C	2	3	2	É/W	
✓	✓					200 HO 5588	Comestar	LAUTHORITY, Extra	Goldwyn x Igniter	2346	68	106	94	988	65	.27	38	.05	66	95	90	17	14	11	11	7	7	H/S	17	15	11	4	R/C	8	9	7	R/C
✓	✓					200 HO 3501	Gillette	WINDBROOK, Ex-Extra	F B l x Blitz	2290	114	144	95	1101	68	.26	46	.09	97	123	92	17	11	17	16	10	1	H/S	7	11	11	1	É/W	14	14	3	R/C
✓	✓					200 HO 5575	Gillette	JORDAN, TB/VG-Extra *BYC	Goldwyn x Durham	2281	205	231	97	1108	57	.16	43	.05	188	223	95	17	13	12	7	4	4	H/S	13	12	11	4	R/C	7	7	5	R/C
✓	✓					200 HO 5592	Crackholm	FEVER, Ex-ST	Goldwyn x Blitz	2207	151	151	96	617	54	.30	21	.01	135	141	92	17	14	15	7	10	4	H/S	17	15	8	1	R/C	11	9	3	R/C
✓	✓					200 HO 5024	Dudoc	MR BURNS, TB/VG-Extra *RDC	Thunder x Storm	2203	2057	3725	99	1558	46	-.09	73	-.18	1781	3130	99	9	5	11	9	9	2	P/D	3	5	3	0	5	11	0		
✓	✓					200HO 7147	KILOBYTE, Extra	Goldwyn x Durham	Goldwyn x Durham	2120	58	78	89	1439	36	-.15	49	.02	43	53	86	13	13	11	6	3	6	H/S	13	12	11	6	R/C	12	11	5	R/C
✓	✓					200 HO 1584	Diamond-Oak	FROSTY-ET, Ex-SP	BW Marshall x Sand	2089	2660	6644	99	1633	73	.12	60	.05	2323	5494	99	2	3	6	-2	-3	1	H/S	5	5	0	3	R/C	-1	7	2	R/C
✓	✓					200 HO 5660	Dudoc	RADIUS, TB/VG-SP	Shottle x Jolt	1975	102	115	93	1869	58	-.10	55	-.05	89	98	89	6	3	7	3	6	2	H/S	1	-4	2	9	R/C	8	8	6	R/C
✓	✓					200 HO 5651	Charpentier LFG	SPECTRUM, TB-Extra *RDC	F B l x Talent	1940	64	83	90	1537	53	-.02	40	-.09	38	49	85	14	11	8	10	12	8	H/S	3	5	11	0	10	6	5	É/W	
✓	✓					200 HO 5658	Kildare	LAKOTA, BP/GP-ST	Goldwyn x Blitz	1937	122	157	95	841	30	-.01	26	-.02	112	149	93	12	11	12	6	0	10	H/S	14	10	5	4	R/C	10	7	1	R/C
✓	✓					200HO 5678	Geno	MARITIME, BP/GP-SP	F B l x Stormatic	1928	58	76	90	1789	68	.04	52	-.06	42	53	86	12	5	12	2	5	2	P/D	2	6	2	0	4	4	1	É/W	
✓	✓					200 HO 5565	Regancrest	LONGTIME, TB/VG-Extra	Shottle x Stormatic	1903	84	107	94	2434	31	-.50	64	-.14	74	95	90	12	9	7	11	7	6	H/S	7	6	8	4	R/C	4	5	0	
✓	✓					200 HO 2106	Stantons	STEADY, Ex-Extra	Mr Sam x Convincer	1860	81	88	94	520	67	.46	28	-.09	75	84	90	13	10	10	11	6	4	H/S	11	6	9	6	R/C	6	6	5	R/C
✓	✓					200 HO 2197	Comestar	LADNER, TB/VG-ST	Goldwyn x Champion	1774	94	97	94	396	45	.30	23	.08	82	87	90	11	9	11	4	5	7	H/S	5	3	11	1	R/C	10	5	2	É/W
✓	✓					200HO 5630	Comestar	LAVANGUARD, BP/GP-ST	Goldwyn x Titanic	1773	76	112	93	564	50	.28	26	.07	57	77	90	16	11	18	8	8	2	H/S	13	10	8	2	R/C	-1	9	0	
✓	✓					200 HO 5513	Favreaultière	GAILURON, Ex-SP	Laudan x Igniter	1714	77	97	94	1205	42	-.01	52	.11	75	96	90	6	6	4	7	-2	3	H/S	5	9	5	7	R/C	3	0	4	R/C
✓	✓					200 HO 5548	Kerndt-Premier	BUTZE-ET, BP/GP-Extra	Goldwyn x Morty	1702	68	77	91	1557	61	.03	49	-.04	60	70	87	11	11	1	8	4	7	H/S	10	6	11	9	R/C	11	6	8	R/C
✓	✓					200 HO 5546	Micheret	INFRAROUGE, BP/GP (Rouge)	Salto x Faber-Red	1701	216	253	97	702	24	-.01	28	-.04	198	245	95	10	11	12	1	0	5	H/S	9	12	8	4	R/C	7	5	7	R/C
✓	✓					200 HO 5549	Regancrest	REGINALD-ET, TB/VG-ST	Goldwyn x Durham	1701	63	101	93	263	39	.29	22	-.12	57	94	90	15	15	8	11	6	10	H/S	12	12	13	0	9	10	1	R/C	
✓	✓					200 HO 5567	R-E-W	SEAVER-ET, Ex-ST	Goldwyn x Durham	1652	132	133	95	446	6	-.11	31	.14	122	129	91	13	14	7	10	3	7	H/S	12	7	12	2	R/C	14	10	4	É/W
✓	✓					200 HO 5655	Delaberge	SHOCKER, BP/GP-ST	Shottle x Durham	1603	79	87	92	1472	24	-.28	44	-.05	74	80	89	12	13	-1	10	15	10	H/S	9	8	8	1	R/C	12	7	4	É/W
✓	✓					200 HO 5379	Kerndt	STALLION, Ex-Extra	September x Mtoto	1597	80	84	94	554	66	.44	27	.07	74	79	88	11	5	13	11	7	0	6	3	5	4	R/C	1	5	1	É/W	
✓	✓					200 HO 2221	Misty Springs	BENJAMIN RED, TB/VG	Salto x Talent	1415	122	121	94	228	27	.18	22	-.14	108	114	90	9	11	10	2	0	5	H/S	6	6	10	7	R/C	9	9	6	R/C
✓	✓					200 HO 2137	Pine-Tree	SID-ET, TB/VG-ST	Mr Sam x Finley	1109	93	98	94	263	20	-.10	10	.01	84	89	89	18	17	7	14	7	8	H/S	16	11	16	16	R/C	11	9	6	R/C
✓	✓					200 HO 379	Morsan	FRONTRUNNER, BP/GP-ST *RDC	Talent x James	933	92	125	95	20	12	-.11	18	-.16	78	113	91	9	8	7	3	11	6	H/S	8	6	4	3	É/W	8	4	4	É/W

Nouveau taureau éprouvé/Newly proven sire Semence sexée femelle disponible sur commande / Sexed female semen available on request
 M Épreuve MACE proof *RDC Porteur du facteur rouge/Red factor carrier *BYC Porteur du brachyspina/Brachyspine carrier

Special 9 août au 6 décembre 2011 / August 9 to December 6, 2011
 MANIFOLD • REGINALD

Profondeur du pis : P - Profond H - Haut
 Udder Depth : D - Deep S - Shallow
 Vue côté mbres arrière : D - Droits C - Courbés
 Rear Leg Side View : S - Straight C - Curved
 Position des trayons : É - Écartés
 Teat Placement : W - Wide
 Angle de la croupe : H - Haute
 Rump Angle : H - High



De g. à dr : BLOSSOMDAIRY ADMIRAL JUDIE BP83-2A, Blossom Dairy LTD, Chilliwack SCHURSTAR ADMIRAL DAKOTA NC, Schurstar Dairy Inc, Abbotsford, MAYACRES SONNEGA WINTER BP82-2A, Mayacres Farms LTD, Richmond, HIDINGACRES ADMIRAL 767, BP80-2A, Henry Gisler, Langley, KELTON ADMIRAL MARY 190 BP83-2A, Tony Van Garderen, Abbotsford, Colombie Britannique Photos : Patty Jones



SCHURSTAR LAVANGUARD ALBANY TB85-2A 2-02 305 8617 kg 4,1% 3,3% (206-230-214) proj. Schurstar Dairy inc., Abbotsford, Colombie-Britannique



BENCO NORMANDY LAVANGUARD TB86-2A Benco Holsteins, Chilliwack, Colombie-Britannique



KN1054 SPECTRUM EMBER BP80-2A Knillstead Farm Ltd, Princeton, Ontario



O'ROURKE M. O'Rourke Dairy Farm

RADIUS



PAQUET ULIA RADIUS TB85-2A
2-05 305 9569 kg 4,0 % 3,2 % (225-241-229) proj.
Paquet & Frères, Amqui, Québec

SID



DESAIGLES JASMINE SID TB88-3A 3-01 305 11384 kg 4,5 % 3,5 % (242-293-269) proj.
René Daigle, Saint-Edouard, Québec

1^{re} lactation

2^e lactation



SHOCKER



HILL-HI-HOPE SHOCKER ANNIE TB85-2A
2-02 305 11363 kg 3,9 % 2,9 % (272-283-250) proj.
Rivière Chaude Farms Ltd, Pont-Rouge, Québec

JORDAN



ROCSEL JORDAN MARGOT TB87-3A 3-01 305 10951 kg 3,4 % 3,2 % (237-218-240) proj.
Ferme Blondin, Saint-Placide, Québec

1^{re} lactation

2^e lactation

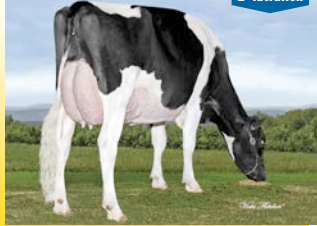

SAILING



MC SAILING 6454
Fille de Sailing aux États-Unis

FEVER

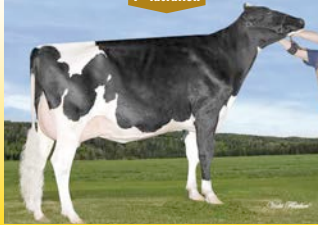

REGINA FEVER NIRMA TB85-2A
Ferme Regina enr., Bécancour, Québec

1^{re} lactation

2^e lactation

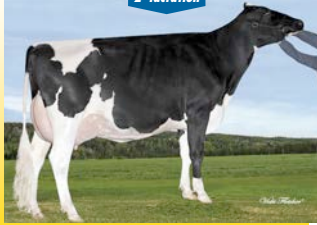

MANIFOLD



SMITH-HOLLOW MANIFOLD 2042 TB 3A
Smith-Hollow Farms inc., Pennsylvanie, É.-U.

SEAVER



JANOT SEAVER SHELLY TB86-3A 3-03 305 9828 kg 3,5 % 3,2 % (215-207-213) proj.
Ferme Janot, Ange-Gardiens, Québec

1^{re} lactation

2^e lactation

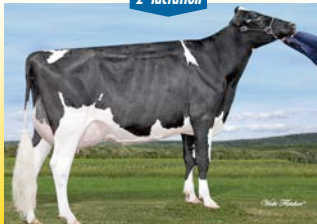

ProGen, toujours l'outil idéal pour vos choix de taureaux!

À l'ère de la génomique, l'utilisation d'une stratégie pour maximiser le progrès génétique de votre troupeau et optimiser votre investissement en génétique, c'est payant ! Voici ce que nous vous proposons :

- Un ratio allant jusqu'à 50 % de taureaux MPG selon une proportion de 30 % de taureaux PEP et de 20 % de taureaux Genomax
- Un ratio de 50 % ou plus de taureaux éprouvés demeure à privilégier pour favoriser une orientation connue des performances de votre troupeau
- Il est toujours souhaitable d'utiliser une variété de taureaux MPG plutôt que quelques individus en grande quantité

ProGen propose l'utilisation des taureaux du PEP dans la portion intermédiaire de votre troupeau (au maximum 30 % des femelles) et recommande les taureaux Genomax selon vos objectifs d'élevage et le potentiel génétique spécifique à chacune des femelles à inséminer.

De plus, pour vos choix de taureaux éprouvés et Genomax, ProGen gère le niveau de consanguinité selon le maximum retenu dans votre rapport ProGen.



ProGen Remain Tool for your S

In the genomic era, using your herd's genetic progress investment in genetics is therefore like to propose the

Nouveau!

Connectez-vous à la ZONE CLIENT de notre site web pour avoir un accès rapide à votre rapport ProGen, disponible au plus tard 10 jours après la publication des épreuves.

New!

Log on to the CLIENT ZONE on our website and get quick access to your ProGen report, which will be available within 10 days of proofs publication.

ProGen suggests using PEP intermediate portion (a maximum) and recommends Genomax your breeding objectives at specific to each one of the

Also, for your choices of ProGen manages the inbreeding maximum level selected in your

Log on to the CLIENT ZONE quick access to your ProGen available within 10 days of



Un nouvel outil d'amélioration génétique et de sélection des sujets du troupeau. Écouvillons nasaux disponibles auprès de votre représentant du CIAQ.

GenoTest provides enhanced testing and genetic evaluation services to all dairy producers. Nasal swabs are available from your CIAQ representatives.



200 PS 0016 Charpentier Magot, Belfast

200 PS 0018 Lindenright Duracel (HO), Posthaven Polled Urban Co

Test de parenté aux frais de l'éleveur / Parent

Grands troupeaux et producteurs bio Consultez notre site Web pour connaître la liste des taureaux répondant le mieux à vos besoins.
Large Herds and Organic Producers Consult our website to get the list of sires that best suit your specific needs.

ENTRÉE EN VIGUEUR DES PRIX / EFFECTIVE DATES FOR PRICES

Nouveaux taureaux/New sires 9 août/August 9, 2011 Autres taureaux réseau/Other network sires 10 août/August 10, 2011
Le prix et la disponibilité peuvent varier sans préavis./ Prices and availability may change without notice.

Pour plus de renseignements sur nos produits et services, communiquez avec votre représentant du CIAQ.
For more information on our products and services, contact your CIAQ representative.



Centre d'insémination artificielle du Québec (CIAQ)
Propriété des éleveurs québécois/Owned by Québec breeders
3450 Sicotte, C.P. 518, Saint-Hyacinthe, Québec J2S 7B8 Tél. : 450 774-1141
Sans frais/Toll Free : 1 866 737-2427 www.ciaq.com

En couverture/On the cover

De g. à dr. : Regina Fever Nirma, Belfau Seaver Dorothee, Rocsel Jordan Margot Photos par Vicky Fletcher



Votre SOURCE de PROFITABILITÉ, d'une lactation à l'autre!

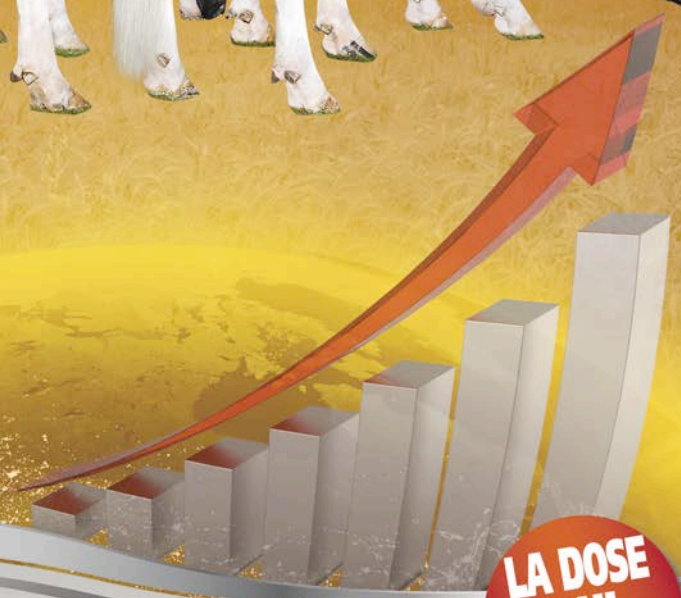

**LA DOSE
QUI
S'IMPOSE**

Remains the Ideal for your Sire Choices!

nic era, using a strategy to maximize genetic progress and to optimize your genetics is profitable! We would propose the following:

% GPA sires – 30% PEP sires and 20% x sires
tion of 50% or more proven sires is to be
in order to favour a known orientation of
's performances
ys desirable to use a variety of GPA sires
in a few widely used individuals only

ests using PEP sires in your herd's
portion (a maximum of 30% of females)
nds Genomax sires that correspond to
objectives and the genetic potential
ch one of the cows to be bred.

choices of proven and Genomax sires,
ges the inbreeding level based on the
l selected in your ProGen report.

CLIENT ZONE on our website and get
o your ProGen report, which will be
in 10 days of proofs publication.

cocktail epremix

r Magot, Belfast Sapphire, Sicy Knowledge
Duracel (HO), Molly Brook Uppercut (JE),
Polled Urban Cowboy (LM)

de l'éleveur / Parentage test at breeder's expense

répondant le mieux à vos exigences.
pecific needs.

OR PRICES

ork sires 10 août / August 10, 2011
y may change without notice.

présentant du CIAQ.
esentative.



Imprimé au Canada, août 2011



Liste de prix **HOLSTEIN** Price List
Août / August 2011