

0200HO05630

BP-ST

COMESTAR LAVANGUARD



GOLDWYN X TB89 8* TITANIC X TB89 12* IGNITER



SCHURSTAR LAVANGUARD ALBANY TB85-2A
SCHURSTAR DAIRY INC., ABBOTSFORD, CB

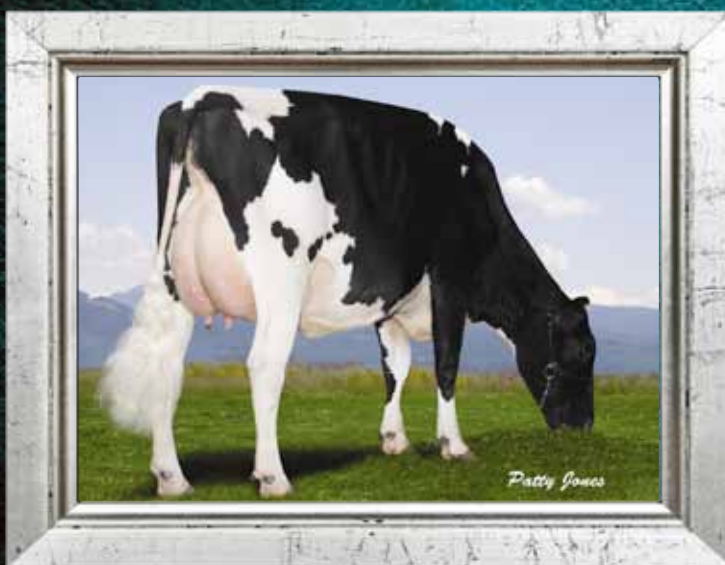

BENCO NORMANDY LAVANGUARD TB86-2A
BENCO HOLSTEINS, CHILLIWACK, CB

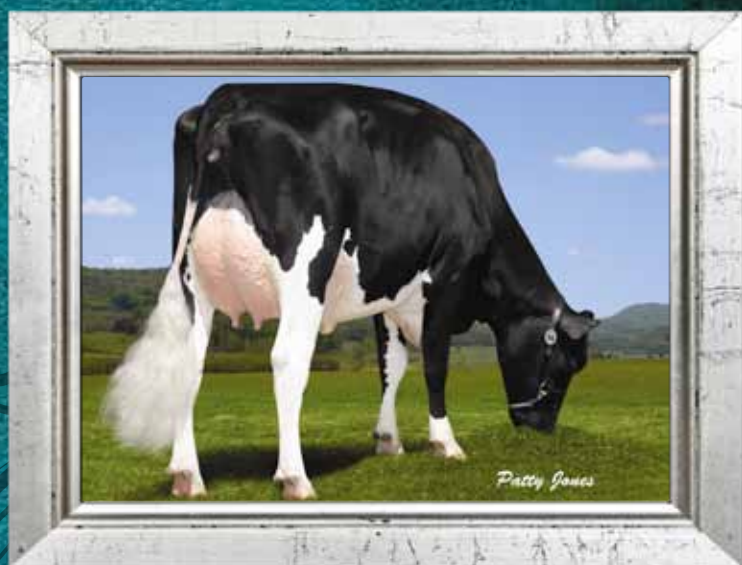

VYECROFT DELLIA LAVANGUARD TB85-2A
VYECROFT HOLSTEIN FARMS, ROSEDALE, CB

COMESTAR LAVANGUARD

BRAEDALE GOLDWYN BP-EXTRA
COMESTAR LAUTAMIE TITANIC
TB89-2A 8*

4-05	305	18 192	4,6%	834	3,4%	616	kg
Prod. à vie		45 316	4,3%	1941	3,5%	1591	kg

HARTLINE TITANIC EX-EXTRA
COMESTAR LAUTELMA IGNITER
TB89-4A 12*

4-05	305	19 350	4,8%	923	3,5%	670	kg
Prod. à vie		51 677	4,5%	2320	3,6%	1852	kg

SUMMERSHADE IGNITER EX-EXTRA
COMESTAR LAUTELLA EMERSON
TB85-2A 2*

2-02	305	11 829	3,9%	460	3,6%	422	kg
Prod. à vie		19 653	4,2%	818	3,7%	729	kg

De la célèbre famille de Laurie Sheik



MÈRE : COMESTAR LAUTAMIE TITANIC TB89-2A 8*
ALL-CANADIAN DE RÉSERVE 2006

- Engendre une progéniture uniforme
- Des pis bien attachés
- Beaucoup de puissance et de capacité
- Ses filles se déplacent bien sur des membres bien positionnés
- Vêlages faciles

Pour plus de renseignements, communiquez avec votre représentant du CIAQ

Centre d'insémination artificielle du Québec 3450 Sicotte, Saint-Hyacinthe, Québec J2S 7B8
Téléphone : 450 774-1141 • Toll Free : 1 866 737-2427 • www.ciaq.com

Copropriétaire de :

